

# COMUNE DI CALTAVUTURO

Provincia Regionale di Palermo  
REGIONE SICILIANA

Titolo progetto

PROGETTO DEI LAVORI DI ADEGUAMENTO  
DEGLI IMPIANTI TECNOLOGICI, RIFACIMENTO  
DEL FONDO E AMPLIAMENTO DEL RETTANGOLO  
DI GIOCO DEL CAMPO SPORTIVO COMUNALE

Titolo elaborato

RELAZIONE AREA IN PROGETTO SU  
PROPRIETA' PROVINCIALE



N.Elabor.

**2.8**



DATA

gennaio 2017

Tipo di prestazione

PROGETTO DEFINITIVO ED ESECUTIVO

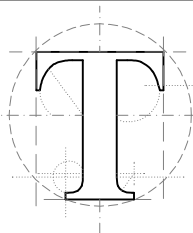

**Technoside s.r.l.**  
**SERVIZI DI INGEGNERIA**

via Madonna di Fatima 14  
95030 Gravina di Catania

tel 095.7500609  
fax 095.8360370

info@technoside.it  
www.technoside.it

IL PROGETTISTA E DIRETTORE DEI LAVORI  
(Dott. Ing. Pierluca Lombardo)

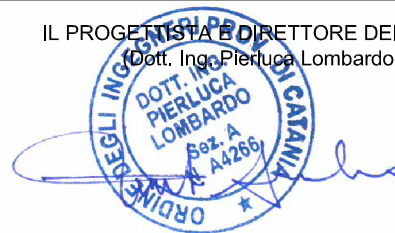

AGGIORNAMENTI

REV.	CAUSALE
00	1° emissione

visto il R.U.P.

REDATTO:

VERIFICATO:

APPROVATO:

Il presente documento è proprietà della Technoside s.r.l.  
E' vietata ogni riproduzione non autorizzata ai sensi di legge

La variante del "Progetto dei lavori di adeguamento degli impianti tecnologici, rifacimento del fondo e ampliamento del rettangolo di gioco del campo sportivo comunale" prevede, tra i vari interventi, l'allargamento del rettangolo di gioco in corrispondenza del lato lungo sul fronte est e la traslazione verso sud.

Tale scelta progettuale è dettata dall'esigenza inderogabile di adeguare le dimensioni del campo da gioco al regolamento FIGC e Lega Nazionale Dilettanti (LND) emanato nel 2013, nonché dalla necessità di traslare verso sud il baricentro del rettangolo di gioco in modo da evitare di realizzare opere di contenimento del versante posto ad est in posizione troppo ravvicinata alla linea di faglia presunta individuata nello studio geologico.

Ciò comporta la necessità di scavi di sbancamento che interesseranno i lati est e sud-est del campo, ove allo stato attuale insiste un pendio che si raccorda con l'area in progetto mediante alcune opere di sostegno esistenti.

Una modesta porzione del pendio situata nella zona sud-est del rettangolo di gioco previsto per una superficie complessiva di mq 511 e più precisamente quota parte delle particelle n. 1038 (per mq 376) e n. 513 (per mq 135) del foglio catastale n. 20, risulta di proprietà della ex Provincia Regionale di Palermo.

E' necessario pertanto acquisire la disponibilità di dette aree, mediante idonea convenzione o atto equipollente per la legittimazione dell'intervento previsto, al fine di poter realizzare le previste opere in progetto.

Si riportano in allegato:

- le visure catastali relative alle succitate particelle;
- l'elaborato grafico recante la sovrapposizione degli interventi in progetto con la mappa catastale.

# Stralcio catastale (unione fogli n. 19 e n. 20) Scala 1:2.000

 Nuovo perimetro del campo sportivo

 Area di proprietà ex Provincia Regionale di Palermo foglio 20 partt. 513-1038 (Tot. mq 511)

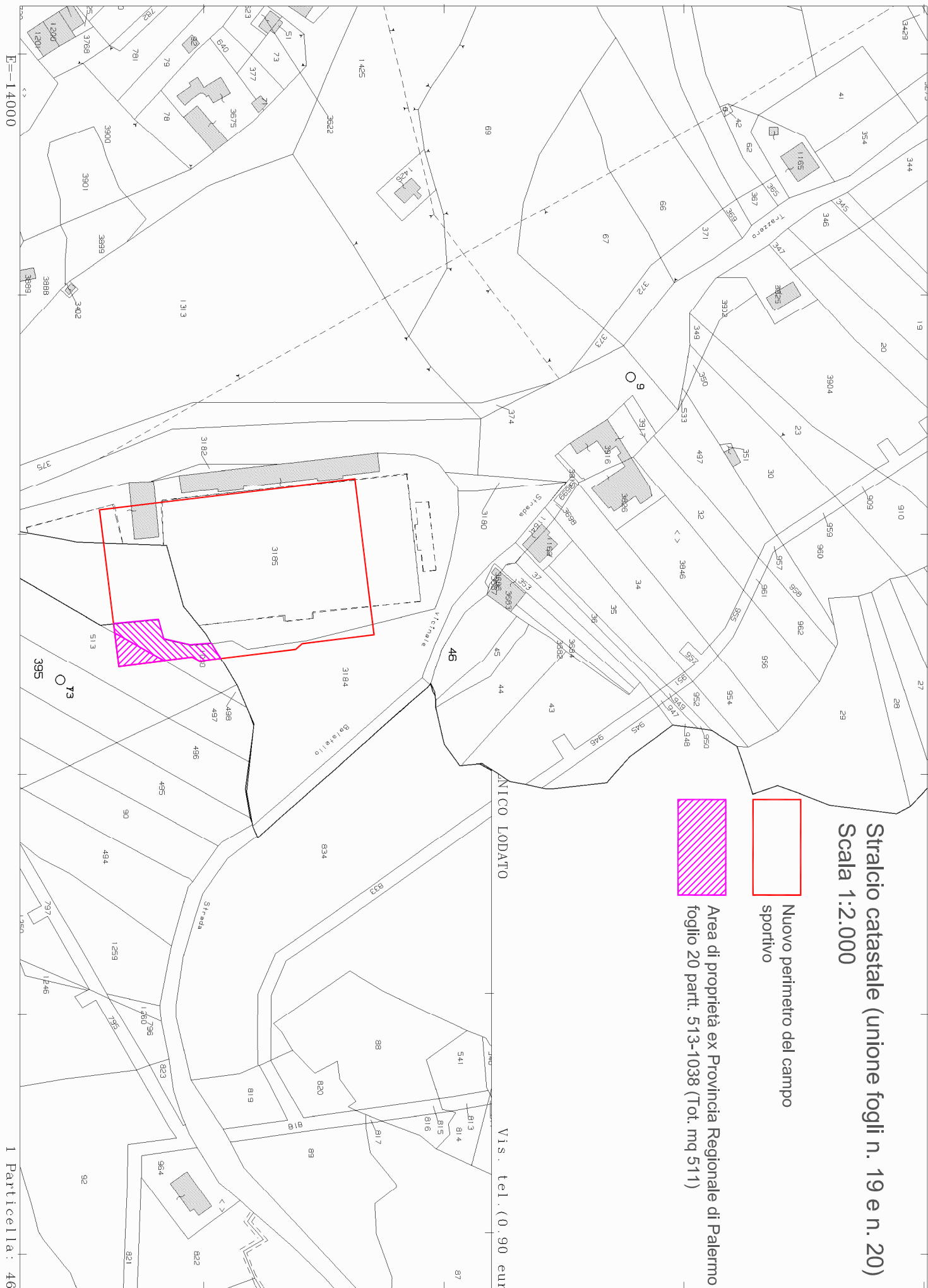

N=2500

E=14000

## Visura per immobile

### Situazione degli atti informatizzati al 05/01/2017

<b>Dati della richiesta</b>	<b>Comune di CALTAVUTURO ( Codice: B430)</b>
	<b>Provincia di PALERMO</b>
<b>Catasto Terreni</b>	<b>Foglio: 20 Particella: 513</b>

#### Immobile

N.	DATI IDENTIFICATIVI			DATI CLASSAMENTO					DATI DERIVANTI DA	
	Foglio	Particella	Sub	Porz	Qualità Classe	Superficie(m²) ha are ca	Deduz	Reddito		
1	20	513		-	SEMINATIVO 3	21 50		Euro 8,33 L. 16.125	Euro 2,78 L. 5.375	<b>Impianto meccanografico del 08/03/1988</b>
<b>Notifica</b>				<b>Partita</b>						

#### INTESTATO

N.	DATI ANAGRAFICI	CODICE FISCALE	DIRITTI E ONERI REALI
1	PROVINCIA REGIONALE DI PALERMO con sede in PALERMO	80021470820*	(1) Proprieta` per 1/1
<b>DATI DERIVANTI DA</b>	DECRETO (DISPOSIZIONI DELLE AUTORITA') del 27/09/2005 Trascrizione in atti dal 21/11/2005 Repertorio n.: 26 Rogante: PROVINCIA REGIONALE DI PA Sede: PALERMO		
	Registrazione: ESPROPRIAZIONE PER PUBBLICA UTILITA` (n. 36627.1/2005)		

Unità immobiliari n. 1

Tributi erariali: Euro 0,90

Visura telematica

\* Codice Fiscale Validato in Anagrafe Tributaria

## Visura per immobile

### Situazione degli atti informatizzati al 05/01/2017

<b>Dati della richiesta</b>	<b>Comune di CALTAVUTURO ( Codice: B430)</b>
	<b>Provincia di PALERMO</b>
<b>Catasto Terreni</b>	<b>Foglio: 20 Particella: 1038</b>

#### Immobile

N.	DATI IDENTIFICATIVI			DATI CLASSAMENTO					DATI DERIVANTI DA	
	Foglio	Particella	Sub	Porz	Qualità Classe	Superficie(m <sup>2</sup> ) ha are ca	Deduz	Reddito		
1	20	1038		-	SEMINATIVO 3	05 20		Euro 2,01 L. 3.900	Euro 0,67 L. 1.300	<b>TIPO MAPPALE del 10/11/1999 in atti dal 10/11/1999 (n. 45922.2/1999)</b>
<b>Notifica</b>					<b>Partita</b>					

#### INTESTATO

N.	DATI ANAGRAFICI	CODICE FISCALE	DIRITTI E ONERI REALI
1	PROVINCIA REGIONALE DI PALERMO con sede in PALERMO	80021470820*	(1) Proprieta` per 1/1
<b>DATI DERIVANTI DA</b>		DECRETO (DISPOSIZIONI DELLE AUTORITA') del 27/09/2005 Trascrizione in atti dal 21/11/2005 Repertorio n.: 26 Rogante: PROVINCIA REGIONALE DI PA Sede: PALERMO	
		Registrazione: ESPROPRIAZIONE PER PUBBLICA UTILITA` (n. 36628.1/2005)	

Unità immobiliari n. 1

Tributi erariali: Euro 0,90

Visura telematica

\* Codice Fiscale Validato in Anagrafe Tributaria