

Stato attuale
Scala 1:100

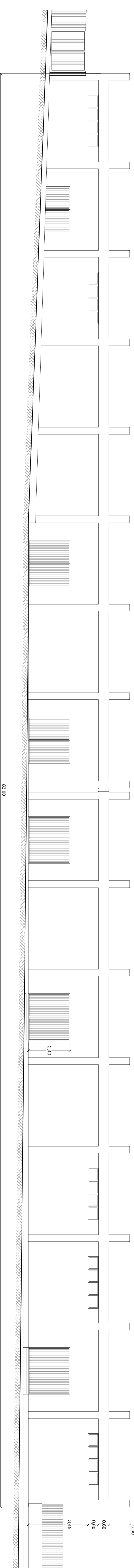

Prospetto Est

Sato futuro
Scala 1:100

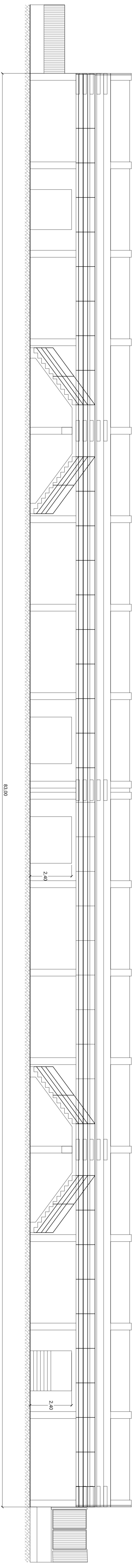

Prospetto Est

Stato attuale
Scala 1:100

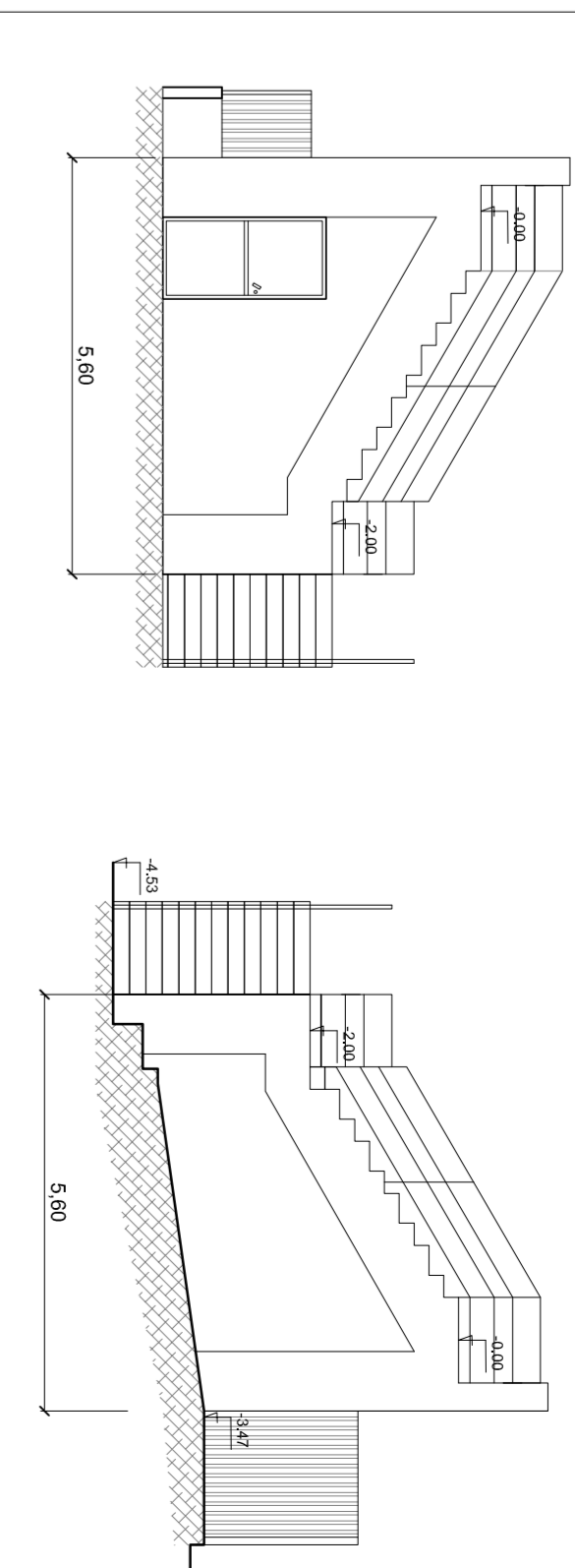

Prospetto Sud

Prospetto Nord

Sato futuro
Scala 1:100

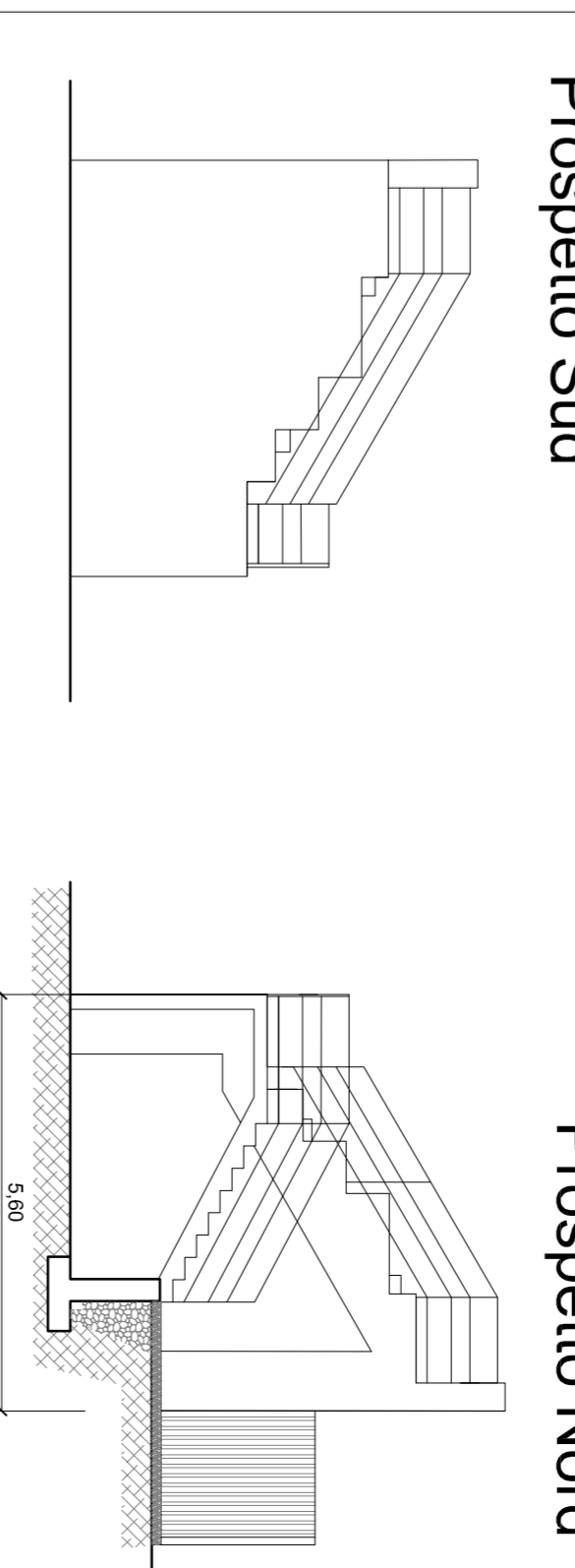

Prospetto Sud

Prospetto Nord

Prospetto Est

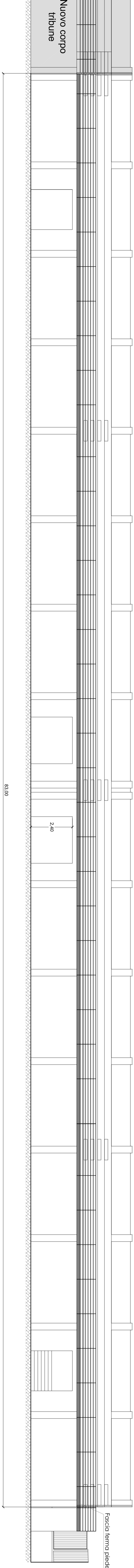

Prospetto Ovest

COMUNE DI CALTAVUTURO
Provincia Regionale di Palermo
REGIONE SICILIANA

Technoside s.r.l.
SERVIZI DI INGEGNERIA

PROGETTO DEI LAVORI DI ADEGUAMENTO
DEGLI IMPIANTI TECNOLOGICI, RIFACIMENTO
DEL FONDO E AMPLIAMENTO DEL RETTANGOLO
DI SICCO DEL CAMPO SPORTIVO COMUNALE

PROGETTO DEFINITIVO ED ESECUTIVO

ARCHITETTONICI TRIBUNA
CENTRALE
Prospetti stato attuale e futuro
Scala 1:100

4.3
DATA gennaio 2017

IL PROGETTO È REDATTO IN CONFORMITÀ CON LE
NORME TECNICHE DI PROGETTAZIONE
DEI LAVORI PUBBLICI

Valdo RILUP

PROGETTO	PROGETTO DEFINITIVO ED ESECUTIVO
DATA	gennaio 2017
SCALE	1:100
PROGETTISTI	ARCHITETTONICI TRIBUNA CENTRALE
PROGETTO	PROGETTO DEFINITIVO ED ESECUTIVO
DATA	gennaio 2017
SCALE	1:100
PROGETTISTI	ARCHITETTONICI TRIBUNA CENTRALE