

Stato attuale  
Scala 1:100

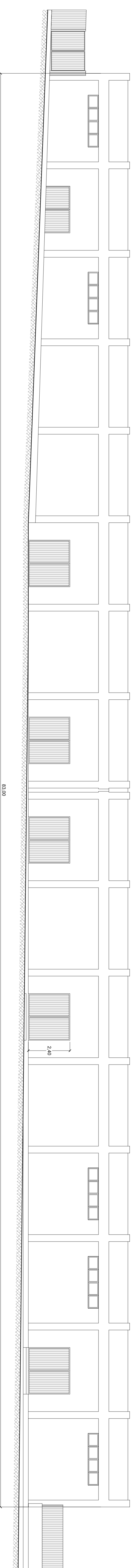

Prospetto Est

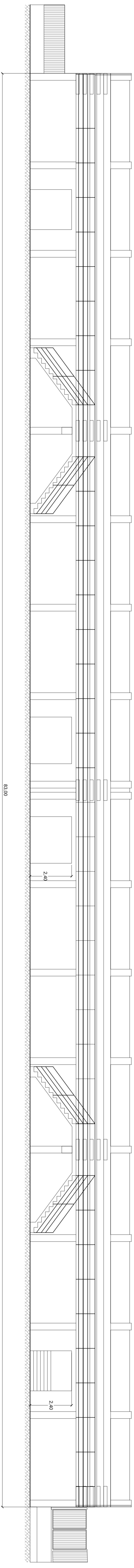

8310

Sato futuro  
Scala 1:100

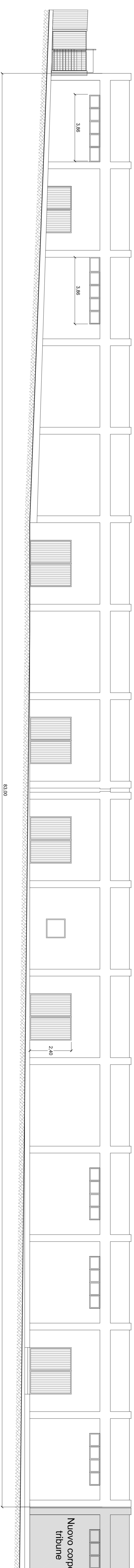

Prospetto Ovest

Prospetto Est

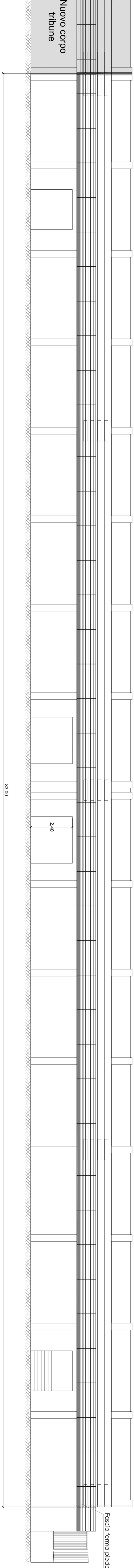

8310

Stato attuale  
Scala 1:100

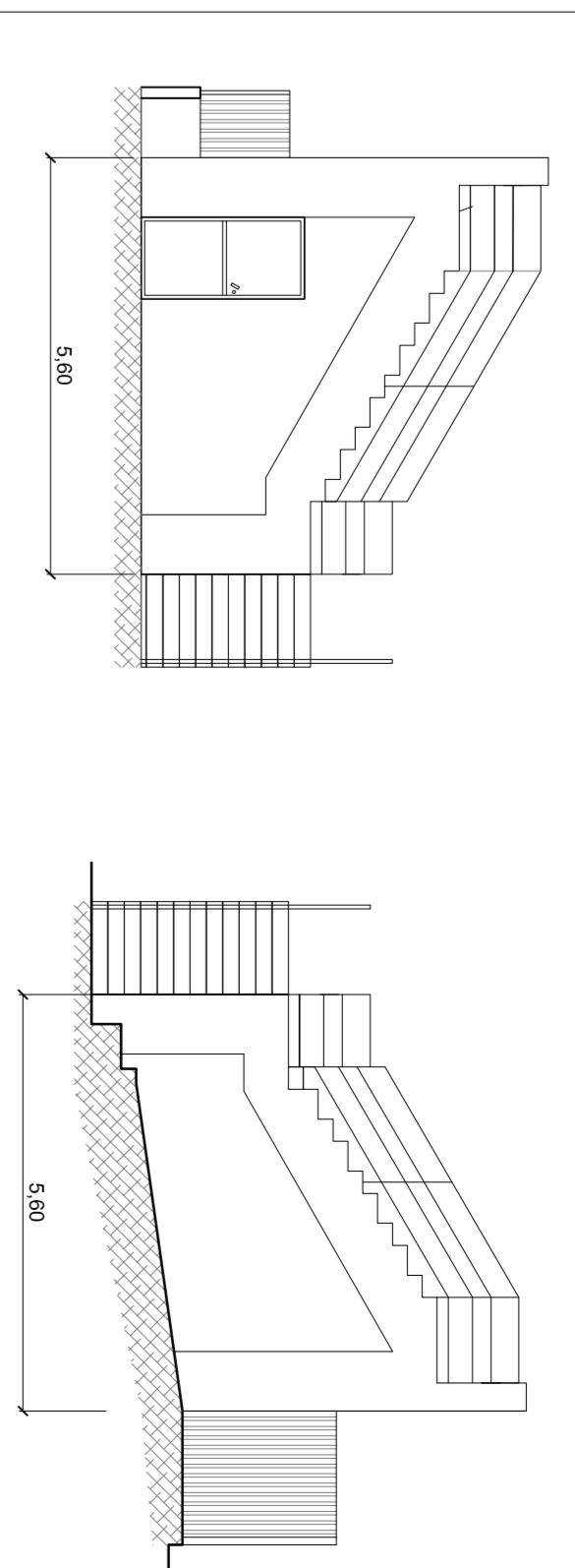

Prospetto Sud

Prospetto Nord

580

Prospetto Sud

Sato futuro  
Scala 1:100

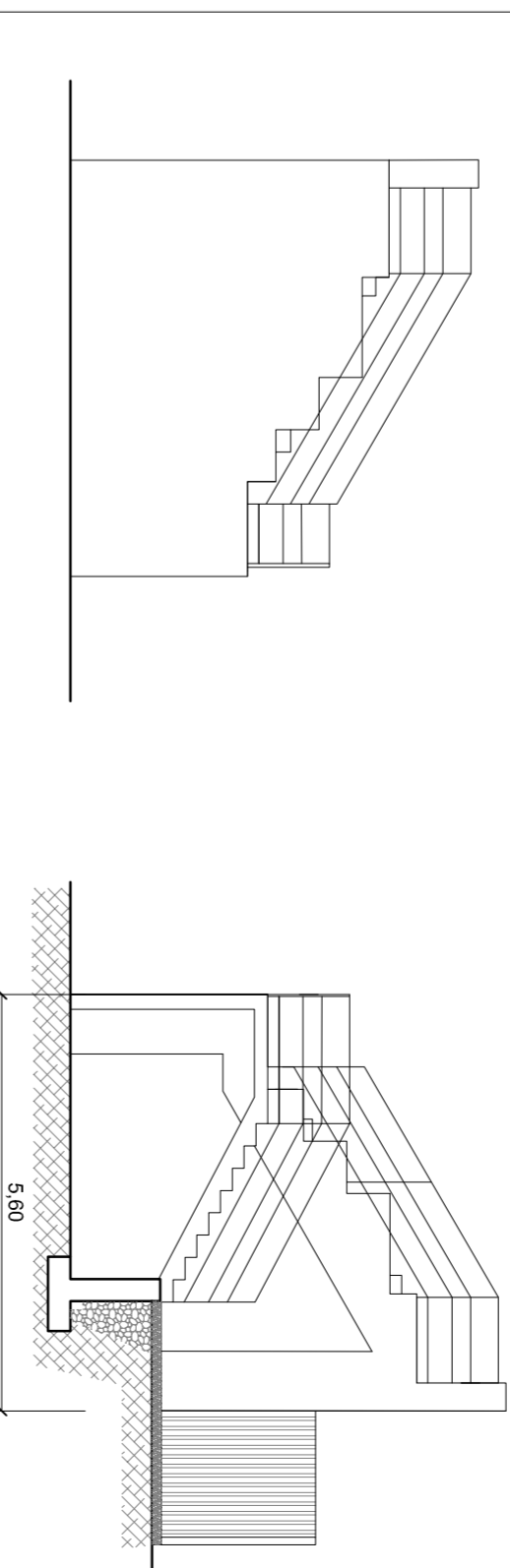

580

Prospetto Nord

**COMUNE DI CALTAVUTURO**

Provincia Regionale di Palermo  
REGIONE SICILIANA

**PROGETTO DEI LAVORI DI ADEGUAMENTO  
DEGLI IMPIANTI TECNOLOGICI, RIFACIMENTO  
DEL FONDO E AMPLIAMENTO DEL RETTANGOLO  
DI SICCO DEL CAMPO SPORTIVO COMUNALE**

PROGETTO DEFINITIVO ED ESECUTIVO

ARCHITETTONICI TRIBUNA  
CENTRALE  
Prospetti stato attuale e futuro  
Scala 1:100  
DATA gennaio 2017

4.3

**Technoside s.r.l.**  
SERVIZI DI INGEGNERIA

AGGIORNAMENTI  
01 11 novembre  
02 14 gennaio presidente CMI  
03 14 gennaio progetto definitivo

IL PROGETTO È IN CARICA PER I LAVORI  
ARCHITETTONICI TRIBUNA  
CENTRALE  
Viale R. LUIP.

PROGETTO