

SEZIONE A - A'  
scala 1 : 100

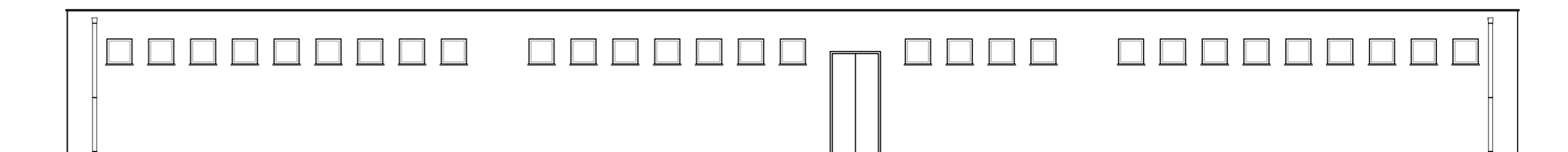

PROSPETTO SUD  
scala 1 : 100

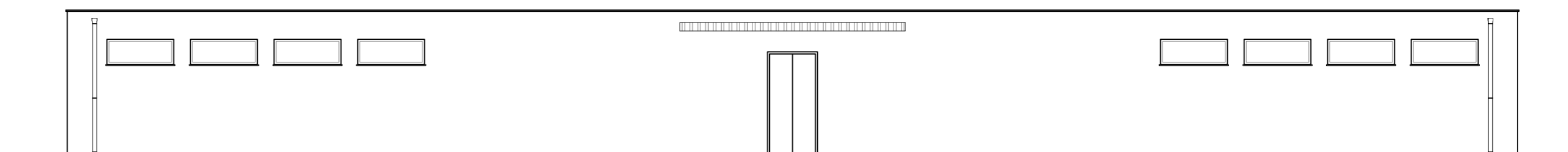

PROSPETTO NORD  
scala 1 : 100

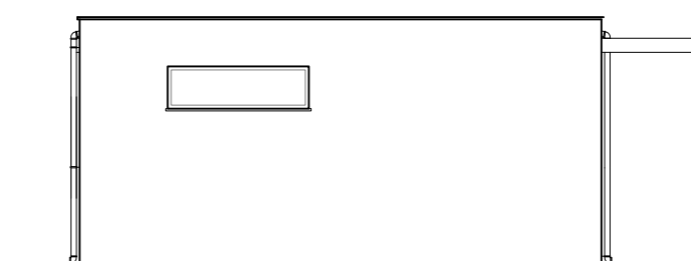

PROSPETTO EST  
scala 1 : 100

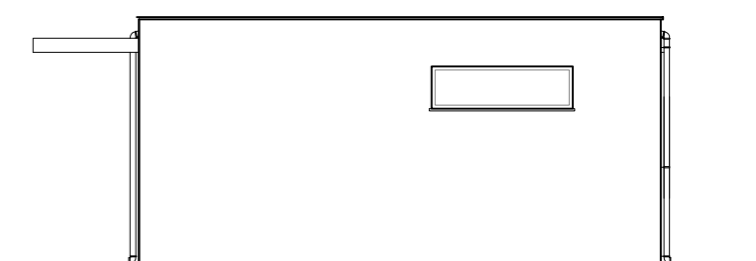

PROSPETTO OVEST  
scala 1 : 100

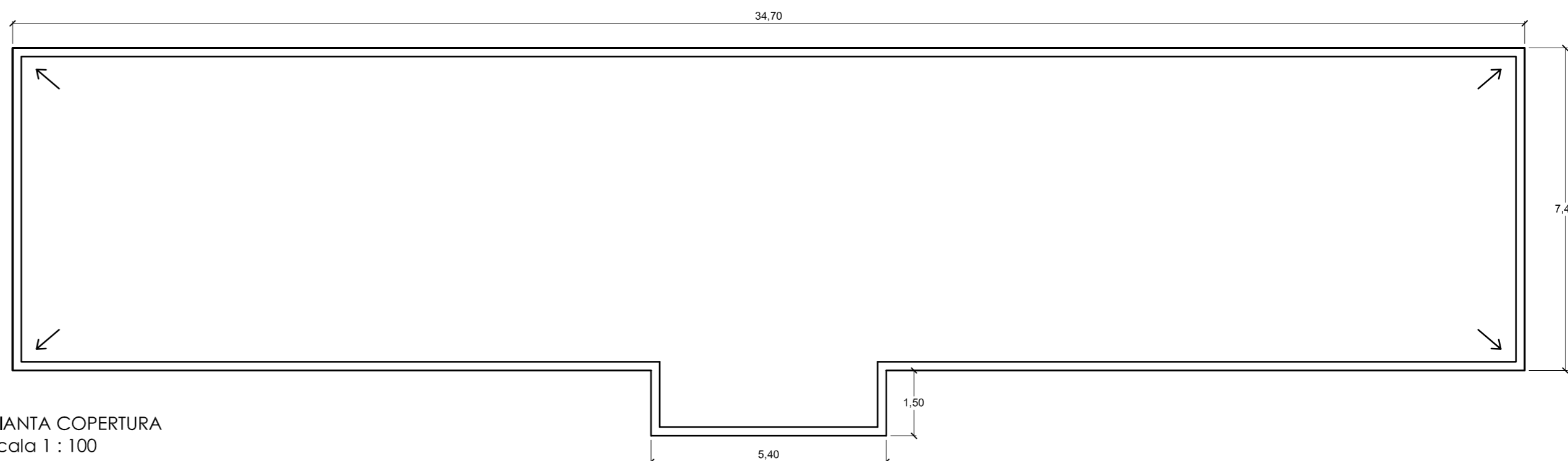

PIANTA COPERTURA  
scala 1 : 100

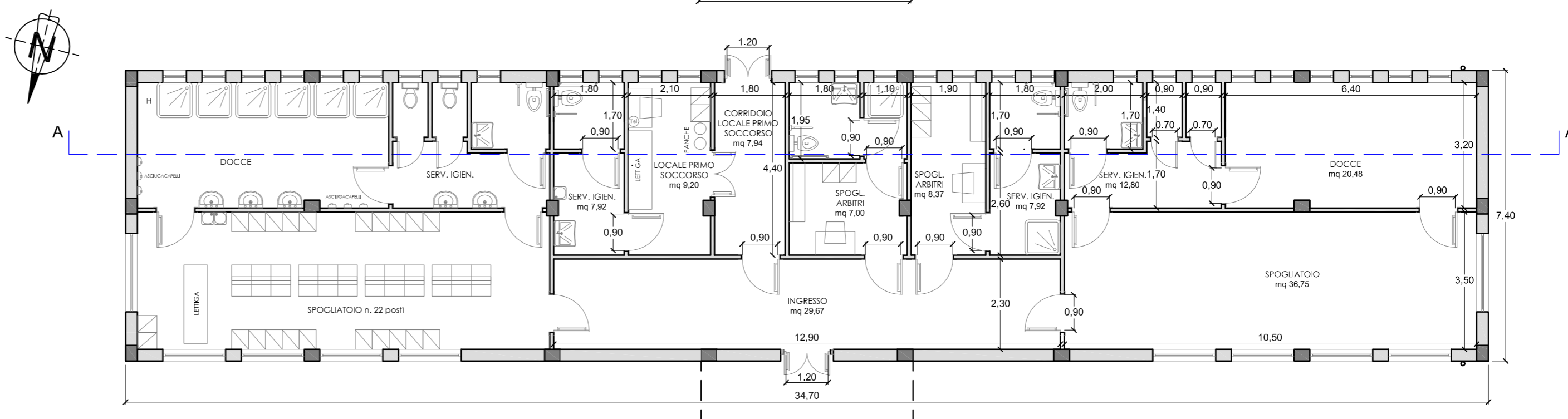

PIANTA PIANO TERRA  
scala 1 : 100

**COMUNE DI CALTAVUTURO**

Provincia Regionale di Palermo  
REGIONE SICILIANA

Titolo progetto  
**PROGETTO DEI LAVORI DI ADEGUAMENTO  
DEGLI IMPIANTI TECNOLOGICI, RIFACIMENTO  
DEL FONDO E AMPLIAMENTO DEL RETTANGOLO  
DI GIOCO DEL CAMPO SPORTIVO COMUNALE**

Titolo elaborato  
**ARCHITETTONICI FABBRICATO  
SPOGLIATOI**  
Stato futuro  
scala 1:100  
N.Elabor. **4.1** DATA **marzo 2017**

Tipo di prestazione  
**PROGETTO DEFINITIVO ED ESECUTIVO**

**Technoside s.r.l.**  
SERVIZI DI INGEGNERIA  
via Madonna di F. Palma 14  
95030 Gravina di Catania  
tel. 095.7500059  
fax. 095.6360370  
info@technoside.it  
www.technoside.it

IL PROGETTISTA DIRETTORE DEI LAVORI  
(Prof. Ing. Riccardo Lombardo)  
P. 2/1/10/17  
P. 2/1/10/17

REV.	CAUSALE
01	variante al progetto esecutivo
02	variante al progetto esecutivo
03	variante al progetto esecutivo



REGISTRO VERIFICATO APPROVATO

Il presente documento è proprietà della Technoside s.r.l.  
© 2017. Tutti i diritti sono riservati. Non è consentito il ristampare.