



Comune di Caltavuturo
Città Metropolitana di Palermo



AVVISO PUBBLICO DEMOCRAZIA PARTECIPATA ANNO 2025

Con delibera di Consiglio Comunale n. 22 del 15.04.2021 il Comune di Caltavuturo ha approvato il Regolamento del Bilancio Partecipato, processo di democrazia diretta, attraverso il quale i cittadini partecipano alle decisioni che riguardano l'utilizzo e la destinazione di una parte delle risorse economiche dell'Ente nelle aree e nei settori di competenza diretta.

La quota di bilancio 2025 destinato alla procedura partecipata è di euro 19.000,00 (€ diciannovemila).

Le proposte progettuali predisposte da questa Amministrazione, tecnicamente fattibili entro il 31 dicembre dell'anno in corso, ricadenti nelle aree tematiche individuate nel regolamento, e riportate nelle schede, alla presente allegate, riguardano i seguenti interventi:

1. **Rigenerazione urbana mediante l'arredo di piazzetta Cavalieri di Vittorio Veneto e piazza Sa Francesco**
2. **Rigenerazione urbana mediante l'arredo della Scalinata del Convento**
3. **Sport e Tempo Libero: Completamento campo di calcetto con protezioni di sicurezza e copertura dell'area gioco con rete in nylon**
4. **Spettacolo e Tempo Libero: realizzazione CTV UNPLUGGED**

Possono partecipare alle scelte progettuali tutti i cittadini residenti nel territorio del Comune di Caltavuturo che abbiano compiuto il sedicesimo anno di età.

Il voto di preferenza deve essere espresso in modo libero e pubblico tracciando un segno sulla scheda di votazione in corrispondenza del progetto prescelto. Può essere espresso un solo voto di preferenza.

Ai sensi dell'art. 4 del regolamento non possono votare, e pertanto sono esclusi, coloro che ricoprono cariche pubbliche all'interno dell'Ente o fanno parte dei consigli di amministrazione di aziende, enti, società, consorzi o fondazioni a cui partecipa il Comune di Caltavuturo.

Entro e non oltre il prossimo **24 aprile 2025** i soggetti interessati dovranno far pervenire, tramite l'apposita scheda di votazione debitamente sottoscritta, la loro preferenza attinente uno dei progetti sopra elencati.

La scheda di votazione potrà essere ritirata direttamente al Comune presso i relativi uffici dell'Area Amministrativa o scaricata dal sito istituzionale dell'Ente (www.comune.comunedicaltavuturo.pa.it) nella sezione "Democrazia Partecipata", le loro preferenze attinenti i progetti sopra elencati.

La consegna delle schede dovrà avvenire o direttamente al protocollo del Comune o inviate tramite posta elettronica all'indirizzo di posta elettronica dell'Ente (protocollo@comune.caltavuturo.pa.it).

Tutte le schede votate pervenute saranno scrutinate, entro sette giorni dalla data stabilita di chiusura delle votazioni, dal competente ufficio dell'Area Amministrativa il quale dovrà provvedere alla redazione di apposito verbale, da pubblicare sul sito dell'Ente nella sezione "Democrazia partecipata", in cui sarà riportata la graduatoria dei progetti selezionati dai cittadini.

La Giunta Municipale, entro i successivi dieci giorni, con proprio atto deliberativo nel prendere atto delle risultanze della votazione provvederà ad individuare il Settore competente all'adozione degli atti necessari per implementare in politiche pubbliche le scelte operate dai cittadini.

Per quanto non specificato si rimanda al testo del Regolamento adottato con delibera di Consiglio Comunale n. 22/2021.

Caltavuturo 02.04.2025



Il Sindaco
Prof. Salvatore Di Carlo



Comune di Caltavuturo
Città Metropolitana di Palermo



**Al Sig. Sindaco del
Comune di Caltavuturo**

**DEMOCRAZIA PARTECIPATA 2025 -
SCELTA DELLA TEMATICA DI INTERESSE COMUNE**

Nome e Cognome: _____

Luogo e data di nascita: _____

Residenza/domicilio _____

Barrare esclusivamente solo una delle tematiche sottoelencate:

- Rigenerazione urbana mediante l'arredo di piazzetta Cavalieri di Vittorio Veneto e piazza Sa Francesco**
- Rigenerazione urbana mediante l'arredo della Scalinata del Convento**
- Sport e Tempo Libero: Completamento campo di calcetto con protezioni di sicurezza e copertura dell'area gioco con rete in nylon**
- Spettacolo e Tempo Libero: realizzazione CTV UNPLUGGED**

Osservazioni e proposte _____

Data _____

Firma

Si allega copia del documento di riconoscimento in corso di validità

- Le indicazioni in merito alla preferenza **dovranno pervenire entro le ore 14,00 del 22.04.2025** al Comune di Caltavuturo mediante posta elettronica indirizzata a: **protocollo@comune.caltavuturo.pa.it**, oppure mediante consegna a mano all'ufficio protocollo o con invio a mezzo di raccomandata a/r al Comune di Caltavuturo indicando nella busta la dicitura "DEMOCRAZIA PARTECIPATA" (in questo caso farà fede la data riportata sul timbro postale).
- Ciascun cittadino potrà esprimere personalmente una sola preferenza allegando documento di riconoscimento. Non saranno valutate proposte presentate per conto di terzi.

INFORMAZIONI SULLA RISERVATEZZA DEI DATI PERSONALI

Il Comune di Caltavuturo, titolare del trattamento, ai sensi dell'articolo 13 del Codice in materia di protezione dei dati personali (D.Lgs. 196/03), informa che i dati conferiti saranno trattati anche con l'ausilio di mezzi elettronici oltre che cartacei per le finalità strettamente connesse alla partecipazione al progetto "Bilancio Partecipativo". Ove necessario e comunque per finalità strettamente connesse, i dati potranno essere comunicati a soggetti esterni, eventualmente nominati responsabili del trattamento, il cui elenco, nel caso, sarà disponibile presso gli uffici comunali. Ogni altra informazione, anche in ordine alle modalità di esercizio del diritto di accesso e degli altri diritti stabiliti dall'art. 7 D.Lgs. 196/2003, tra cui il diritto di opporsi in ogni momento al trattamento, è disponibile presso gli stessi uffici del Comune.

Il/La sottoscritto/a _____, compiutamente informato/a
 acconsente non acconsente al trattamento dei propri dati personali

Data _____

Firma _____



Comune di Caltavuturo
Città Metropolitana di Palermo



AREA TEMATICA: ARREDO URBANO DEL CENTRO STORICO

TITOLO:
RIGENERAZIONE URBANA MEDIANTE L'ARREDO DI PIAZZETTA CAV. DI VITT. VENETO E P.ZZA SAN FRANCESCO
OGGETTO:
Rigenerazione urbana del centro storico mediante la collocazione di panchine, pannelli decorativi, vasi di grandi dimensioni con alberi e scritta in corten all'ingresso di Caltavuturo.
DESCRIZIONE PROGETTO:
- Nell'allegato che segue
COSTO PRESUNTO
€ 25.000,00
DOCUMENTAZIONE FOTOGRAFICA UBICAZIONE INTERVENTO



ARREDO URBANO

PIAZZA CAV. VITT. VENETO

La piazzetta, già riqualificata mediante il rifacimento della pavimentazione con basole di pietra calcarea, sarà arredata con panchine e pannelli espositivi da installare nei punti indicati nella planimetria generale di progetto.

PANCHINA

La Panchina in lamiera sagomata di acciaio corten, oltre a risultare indistruttibile contro il vandalismo e le intemperie, nella texture della superficie riprende il ferro battuto invecchiato dei palazzi storici presenti nel centro storico di Caltavuturo (foto.1).

Nello schienale delle due panchine al centro della piazzetta è presente un traforo di grandi dimensioni realizzato a laser, che richiama la "Phiale Aurea di Caltavuturo" (foto.2), dando così unicità all'arredo stesso. Mentre il resto delle panchine presenti nella piazzetta sono dello stesso disegno e materiale ma senza traforo.

PANNELLO ESPOSITIVO

Ai lati della Piazza, simmetricamente uno di fronte all'altro, saranno collocati n. 2 pannelli espositivi con la struttura in profili di acciaio corten da mm.100x50 e pannello in "Dibond" (alluminio) stampato intercambiabile.

Nel bordo della struttura, nascosto da un profilo a "L", sarà collocato un led angolare che illumina la superficie stampata e, nello stesso tempo, il riflesso darà luce alla piazza.

I pannelli potranno essere utilizzati sia per l'esposizione di stampe di quadri d'autore, del cartellone estivo o, ancora, per la pubblicità di un grande evento. Allo stesso tempo, fungeranno da arredo per la piazza stessa.

L'installazione dei pannelli avverrà mediante il fissaggio, ad una profondità di almeno cm.30, di n. 4 tirafondi per piastra, bloccati con ancorante chimico. Alla sommità dei tirafondi verranno avvitati adeguati bulloni in acciaio che hanno la funzione di bloccare il pannello al pavimento.

Nella piazzetta, prima della riqualificazione, erano presenti dei pannelli espositivi dedicati all'affissione pubblicitaria che, con l'avvento della comunicazione digitale, sono rimasti inutilizzati, trasmettendo un senso di abbandono poco decoroso.

VASI CON ALBERI IN VIA VITTORIO EMANUELE

In Via Vitt. Emanuele, adibita a isola pedonale nel fine settimana e la domenica, sono previsti n. 6 vasi di grandi dimensioni (cm. 100x100x90) con finitura in legno completi di alberi di ulivo che hanno la funzione di arredare la strada in special modo quando la stessa è adibita a isola pedonale.

In una parte della P.tta sarà installata una panca in cemento bianco formata da tre singoli pezzi che formano delle sedute semicircolari per agevolare il dialogo e l'interconnessione tra i cittadini che la frequenteranno.

PIAZZA SAN FRANCESCO

VASI CON ALBERI E PANCHE

In Piazza San Francesco, allo stato attuale, non è presente nessun arredo urbano. Per arredare lo spazio, pavimentato con basole di pietra, verranno installati n. 3 vasi di grandi dimensioni, uguali a quelli di p.tta Cav. Di Vitt. Veneto, con alberi di ulivo oltre a n. 2 composizioni da tre panche in cemento bianco per creare due zone con sedute semicircolari del tutto simili a quelli di P.tta Cav. Vitt. Veneto per avere uniformità all'interno del paese.

VIA DANTE INCROCIO CON SS.120

SKYLINE IN CORTEN E SCRITTA "CALTAVUTURO"

Realizzazione pannello in acciaio corten rappresentante lo skyline di monumenti caltavuturesi, e la scritta "Caltavuturo" retroilluminata, da installare nella parte bassa dell'area a verde costeggiante Via Dante all'altezza dell'incrocio con la SS.120.

ARREDO URBANO P.TTA CAV. VITT. VENETO

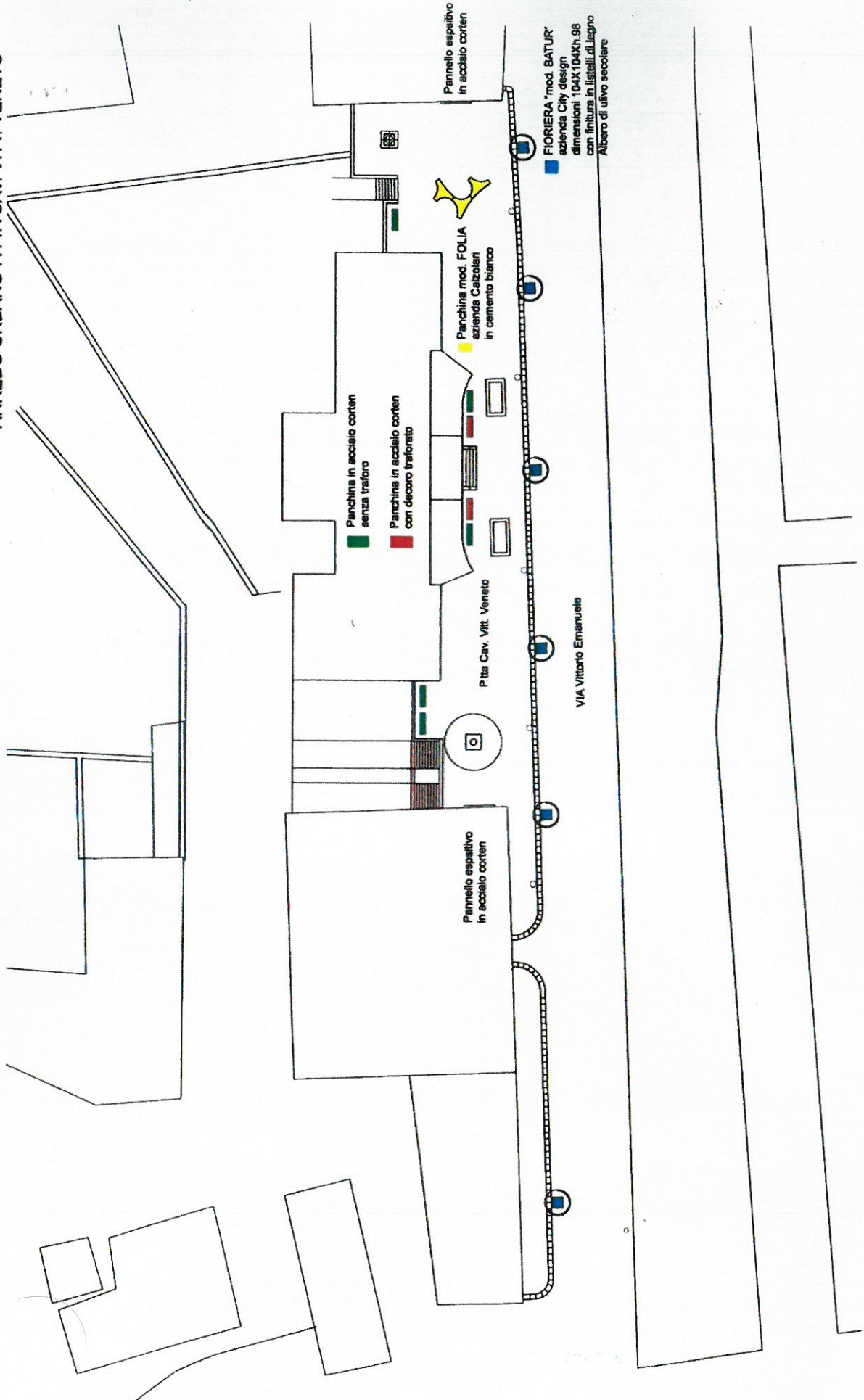

FIORIERA "mod. BATUR"
azienda City design
dimensioni 104X104Xh.98
con finitura in listelli di legno
Albero di ulivo secolare

VIA Vittorio Emanuele

P.tta Cav. Vitt. Veneto

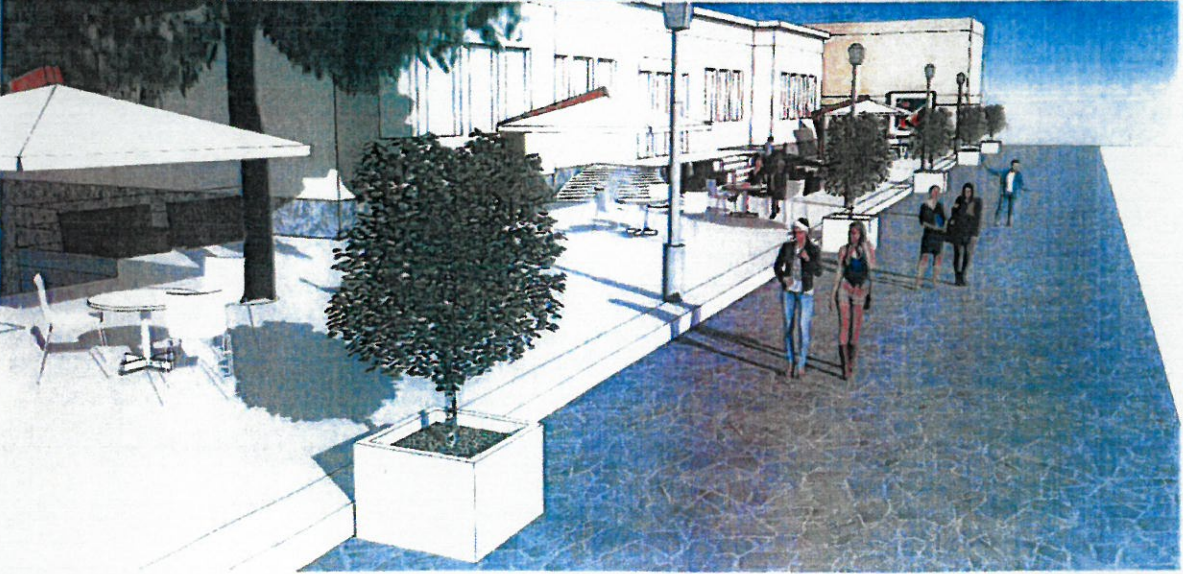
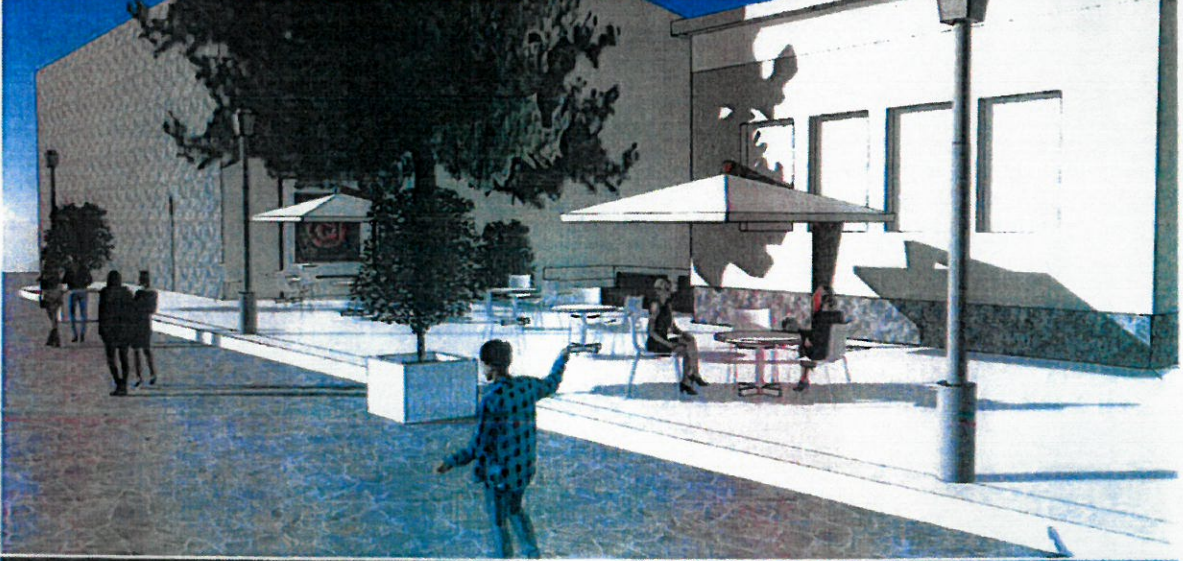

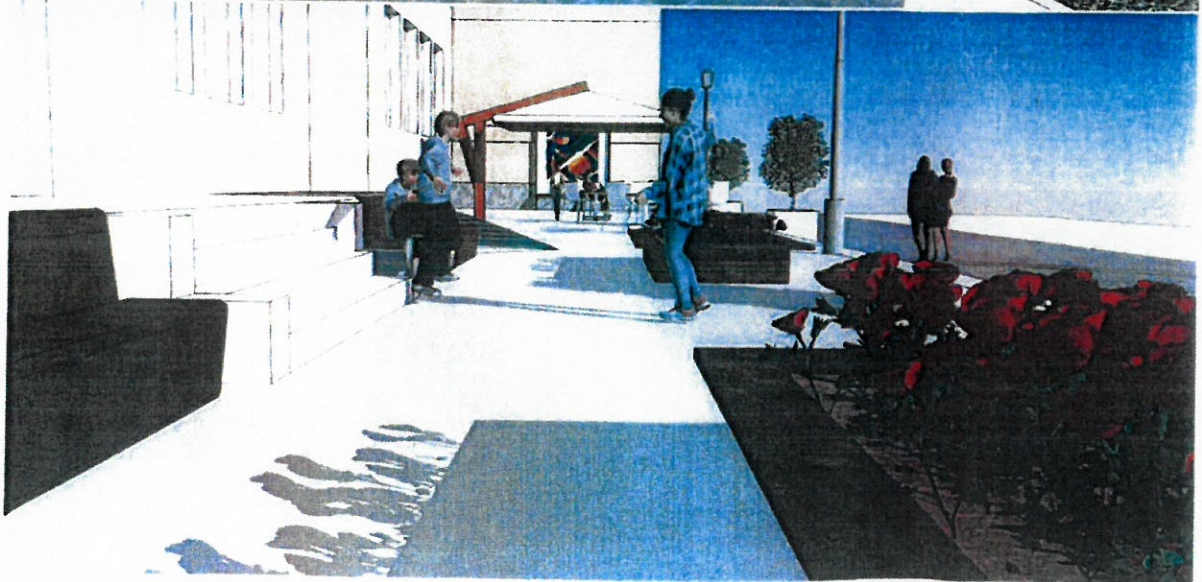
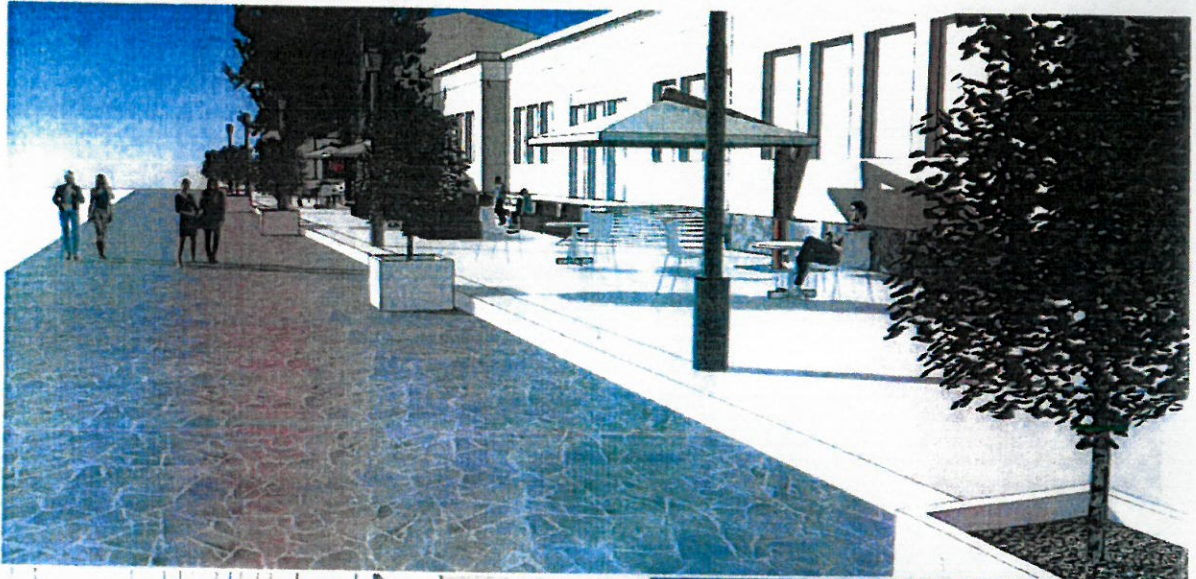
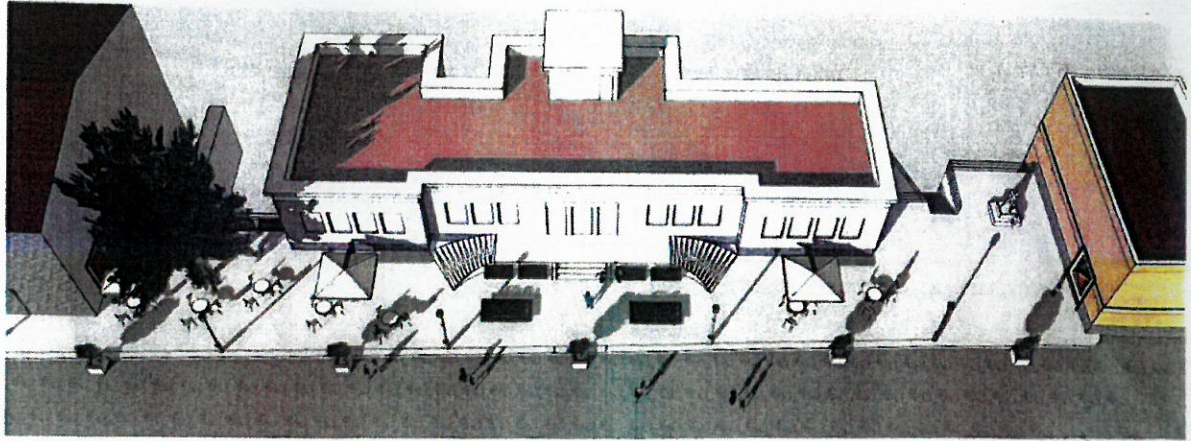

ARREDO URBANO Piazza San Francesco

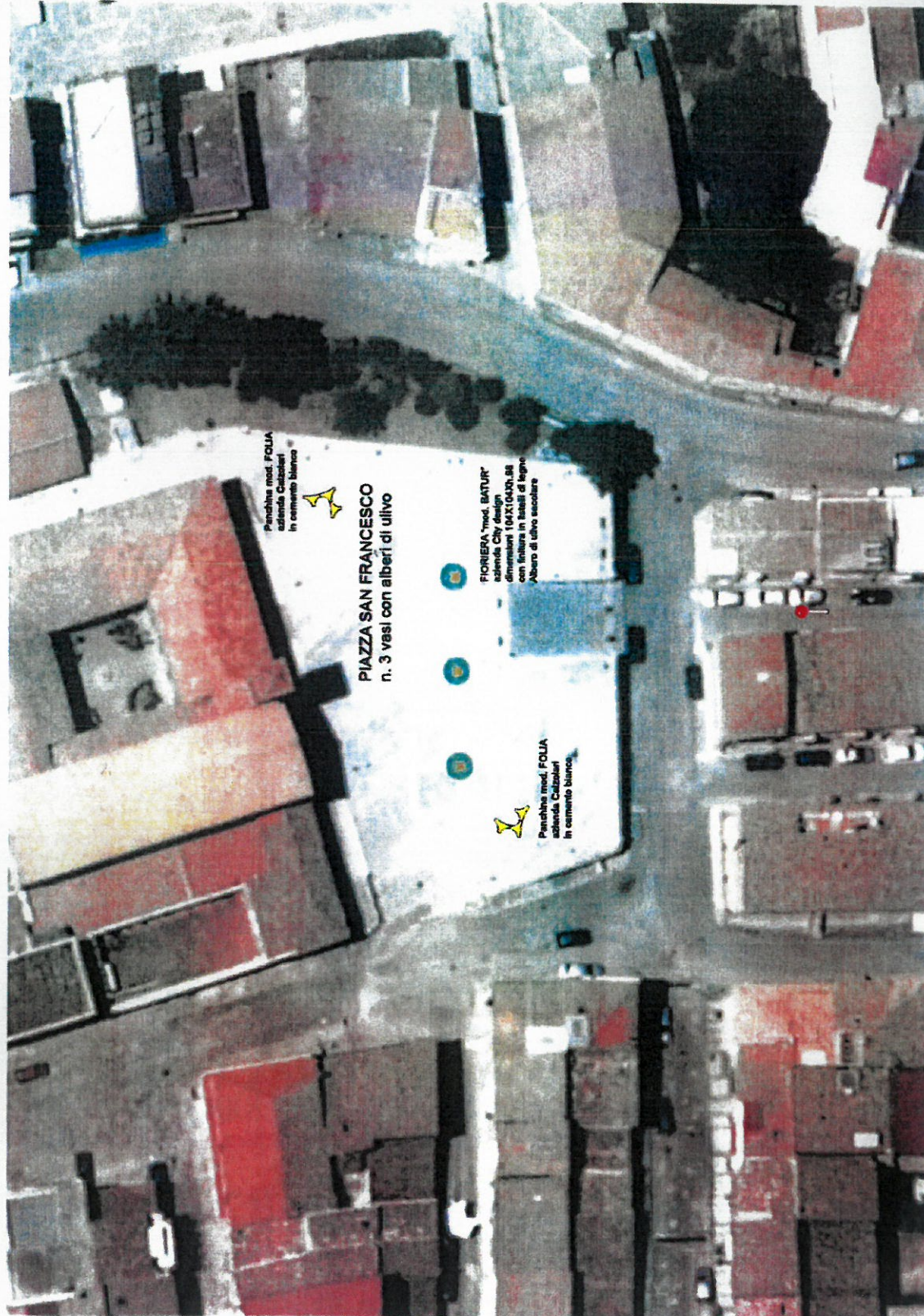



foto 4



foto 5

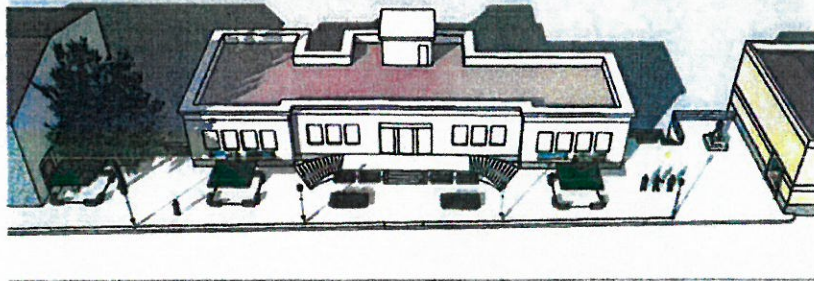

Comune di Caltavuturo
Città Metropolitana di Palermo

**PANCHINA IN ACCIAIO CORTEN
CON DECORO TRAFORATO**

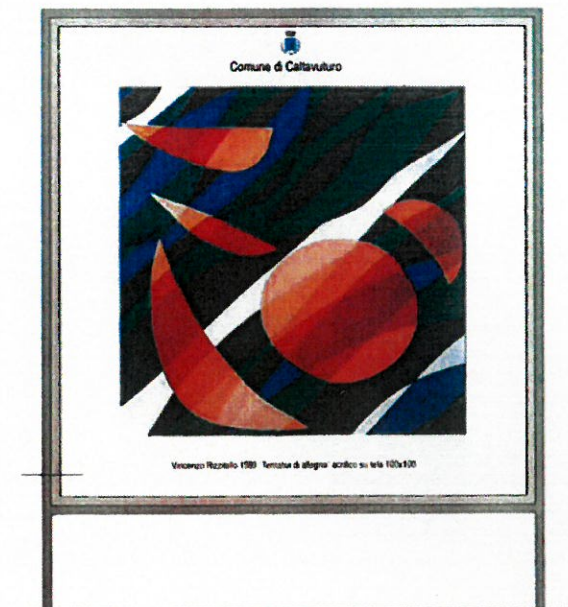
lamiera sagomata spess. 4 mm.

dimensioni 200x50x85

retro

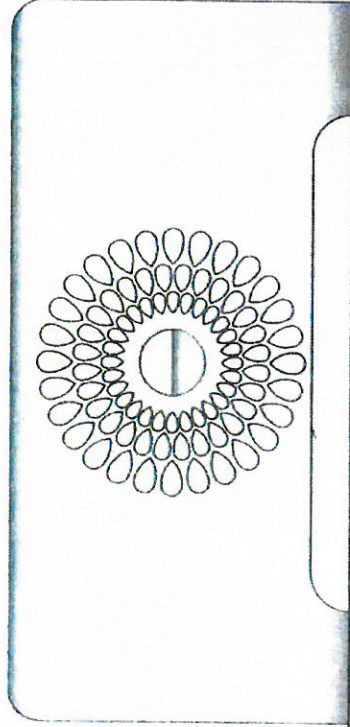

fronte

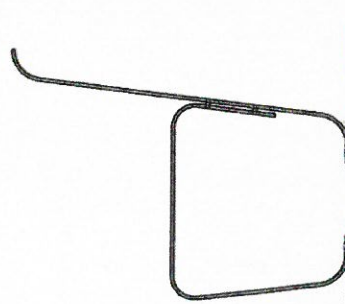
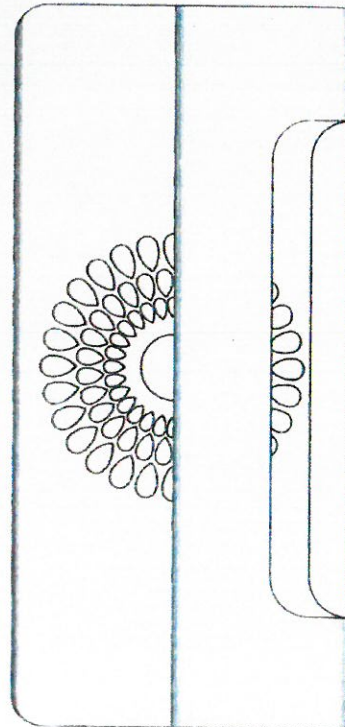

PANCHINA DI PROGETTO



foto 1



foto 2

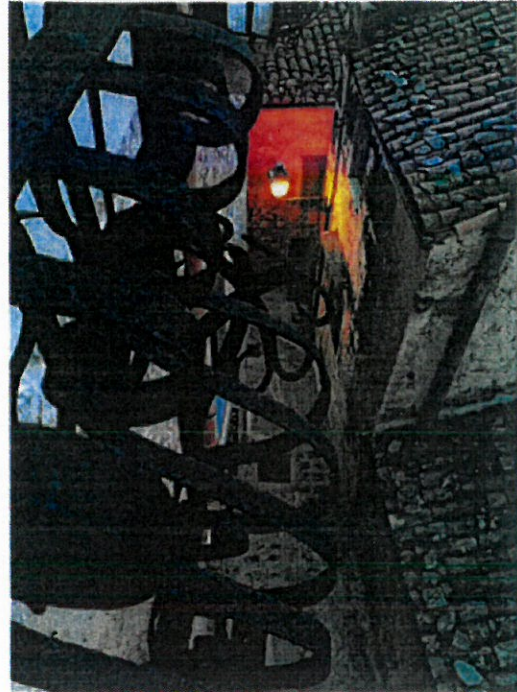

foto 3

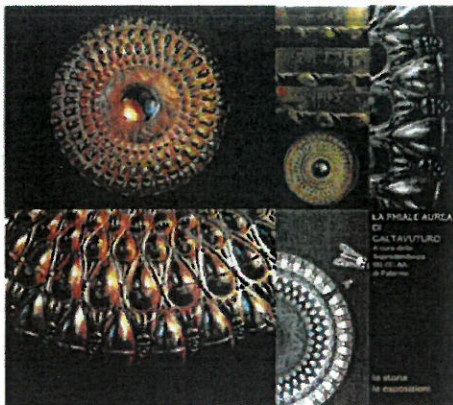

CM 201x230x40H - kg 1060

FOLIA

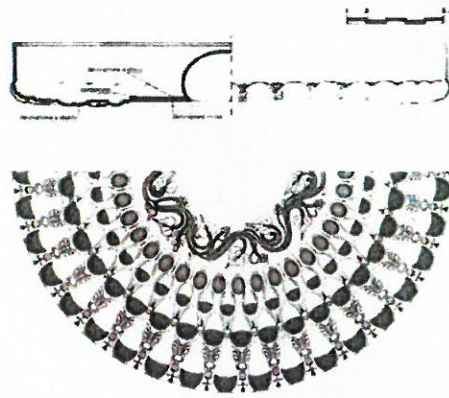
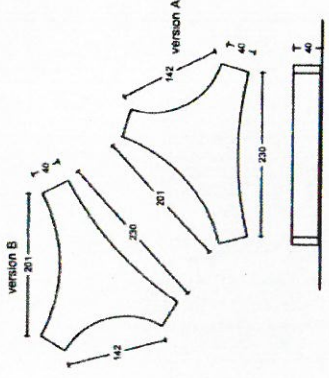
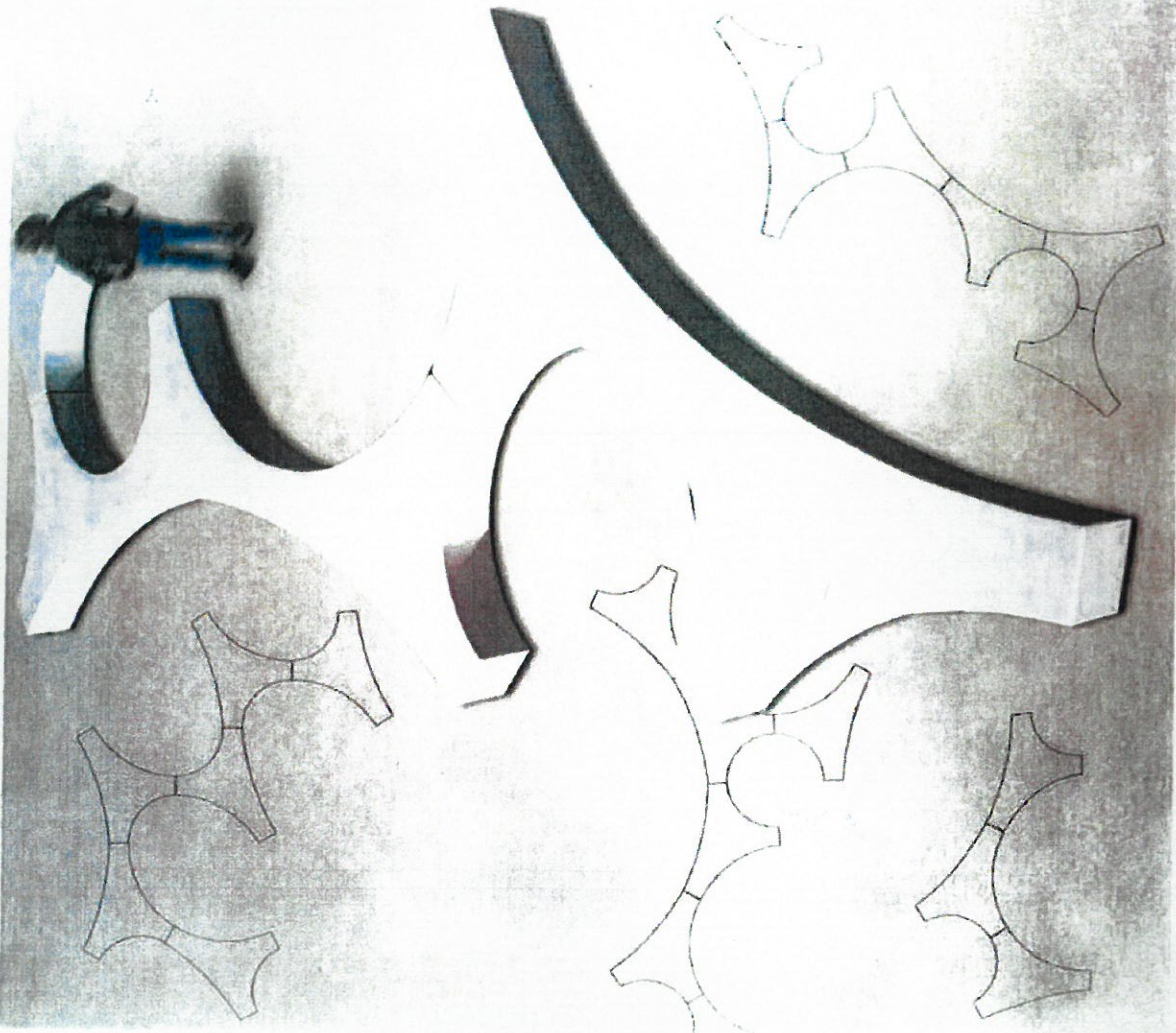
DESIGN MDU ARCHITETTI

PROPOSTA DI ARREDO URBANO CHE STIMOLA LA CREATIVITÀ DEL PROGETTISTA OFFRENDO INFINITE POSSIBILITÀ AGGREGATIVE. PARTENDO DA DUE MODULI BASE PERFETTAMENTE SPECULARI.

A PROPOSAL OF URBAN FURNITURE THAT STIMULATES DESIGNER'S CREATIVITY BY OFFERING COUNTLESS COMBINATION POSSIBILITIES STARTING FROM TWO BASIC MODULES.

IL MANUFATTO VIENE PRODOTTO IN CEMENTO GRIGIO NATURALE IN CEMENTO BIANCO • RIVESTIMENTO ACRILICO TRASPARENTE OPPURE IN RIVESTIMENTO ACRILICO COLORATO COME DA CARTELLA COLORI.

THE PRODUCT IS MADE OF NATURAL GREY CONCRETE, WHITE CONCRETE • TRANSPARENT ACRYLIC COATING OR COLOURED ACRYLIC COATING AS PER OUR COLOURS CHART



FOLIA WOOD
AVAILABLE IN PINE OR EXOTIC WOOD - KG. 1090.

FIG. 137
COLORI DISPONIBILI: AVAILABLE COLOURS



FOLIA BENCH
GIARDINIA MARE WATERFRONT - CESENATICO



BATUR

PLANTERS

215

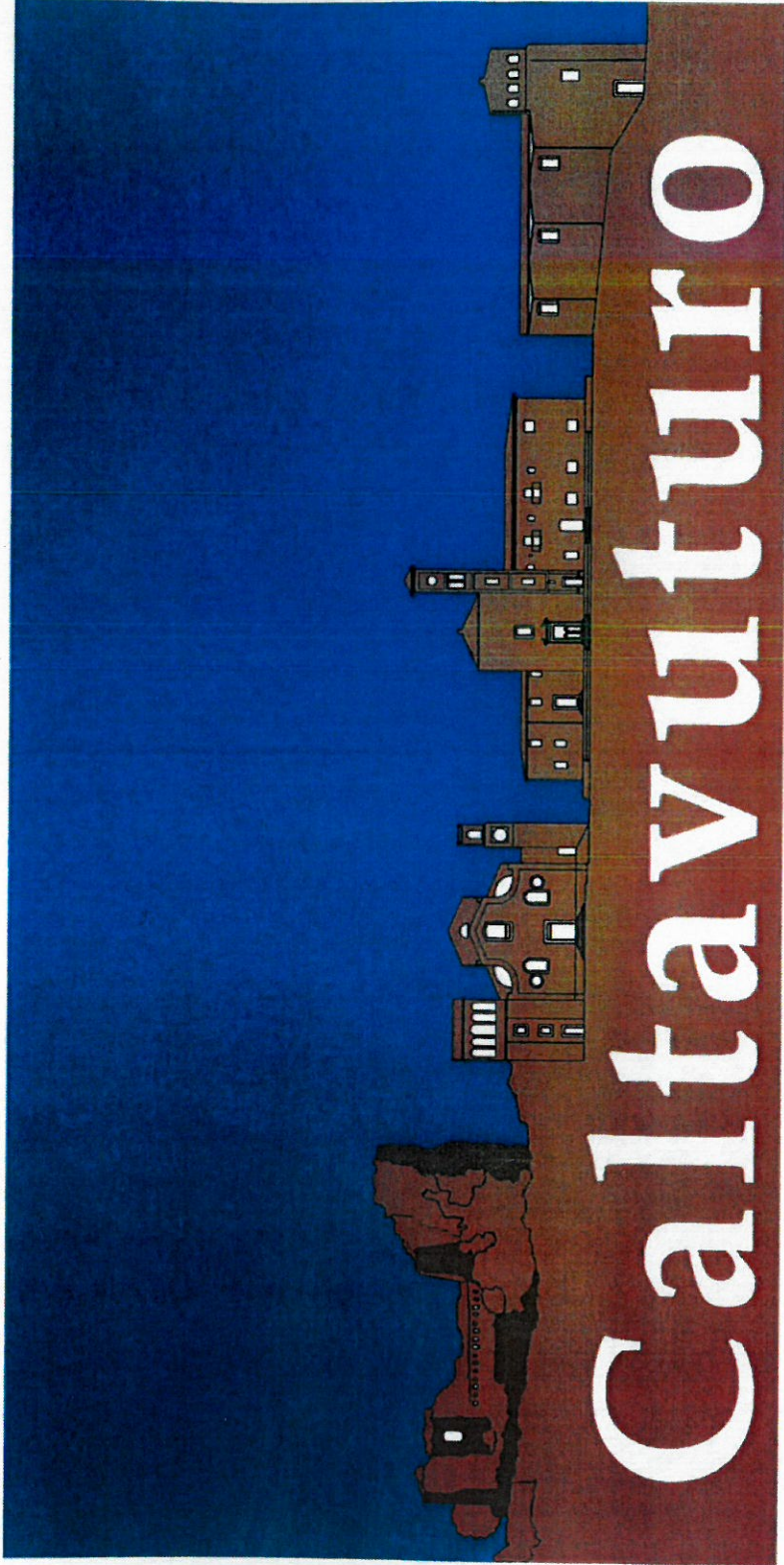

Realizzazione di piastrelle in ceramica

Piastrelle in ceramica decorate a mano
per la scalinata Roberto Sottile

Comune di Caltavuturo (PA)

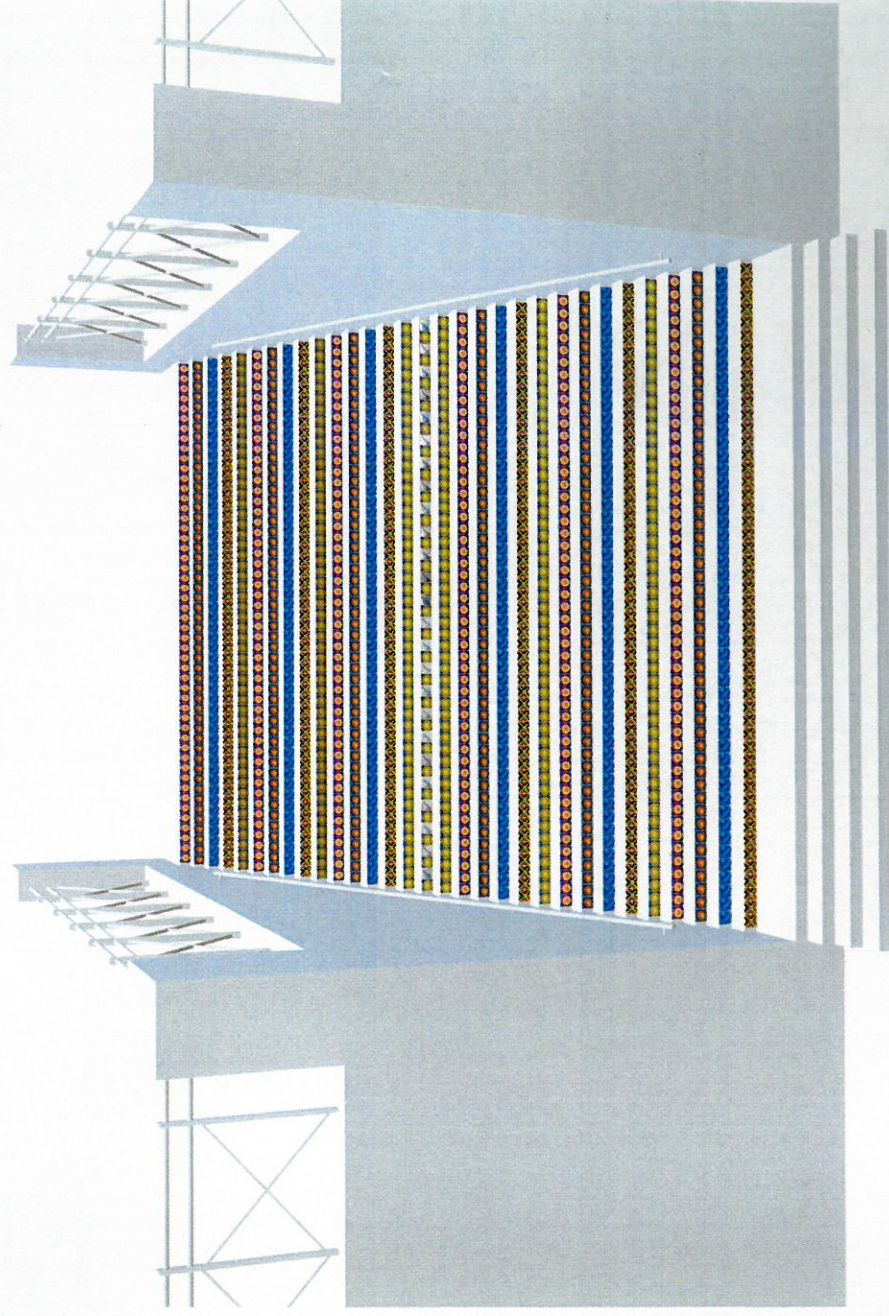

Motivazione e significato dei decori

L'ispirazione per il design delle piastrelle proviene dall'autentica **tradizione ceramica siciliana**, caratterizzata dall'uso di colori vivaci e motivi decorativi tipici delle maioliche siciliane. In omaggio al **professore Roberto Sottile**, geolinguista e dialettologo in campo internazionale, alcune piastrelle saranno decorate con parole in siciliano. Un tributo al suo impegno per la lingua e la cultura siciliana. Le citazioni scelte riflettono la sua passione per il dialetto e la sua ricerca linguistica, aggiungendo un ulteriore livello di significato al progetto.

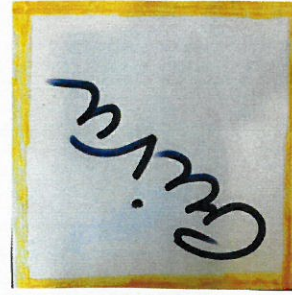
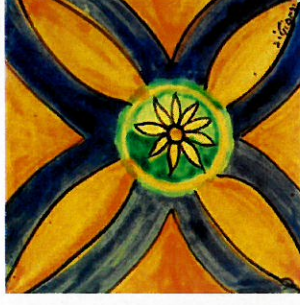

Caratteristiche tecniche delle piastrelle

- **Materiale:** Ceramica di alta qualità, resistente agli agenti atmosferici e al passaggio del tempo.
- **Decorazione a mano:** tutte le piastrelle saranno completamente decorate a mano, un processo che garantisce unicità e artigianalità.
- **Durabilità:** Garanzia che le piastrelle resistano all'usura del tempo, mantenendo la loro bellezza e funzionalità.



Il design della scalinata

Composizione dei gradini:

- Numero di gradini: 31
- Alzata 0,16 m
- Pedata 0,32 m
- Larghezza 8,1 m

Si prevede di distribuire 50 piastrelle per ogni gradino

Totale piastrelle da realizzare: 1550

Organizzazione visiva: nella figura a lato è stato realizzato un render che rappresenta come i decori si ripeteranno lungo la scalinata.



Impatto visivo e estetico

- Render del progetto
- Simulazione dell'effetto finale

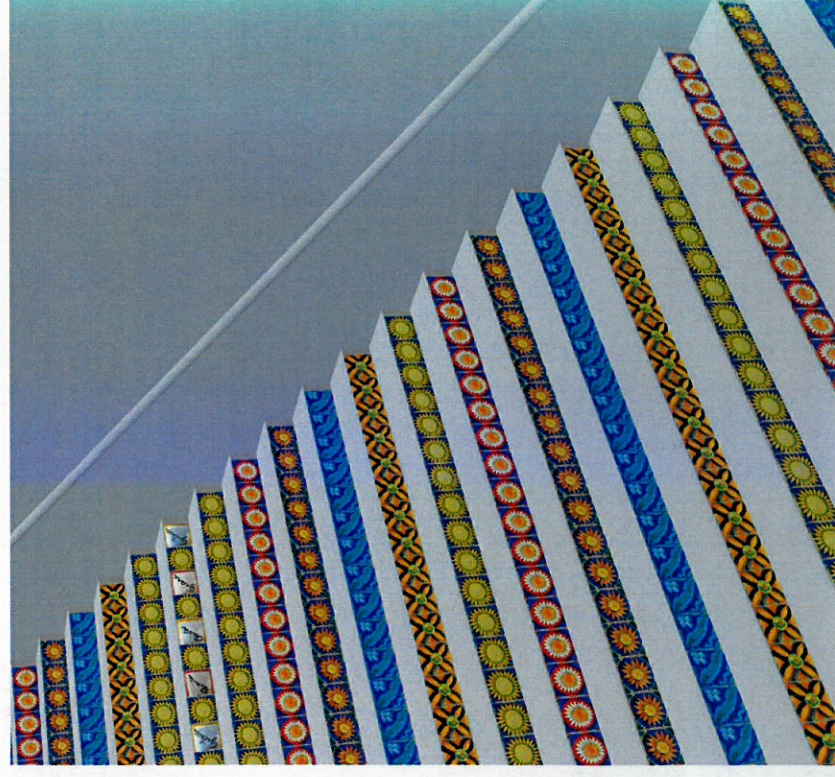

Impatto visivo e estetico

- Render del progetto
- Simulazione dell'effetto finale

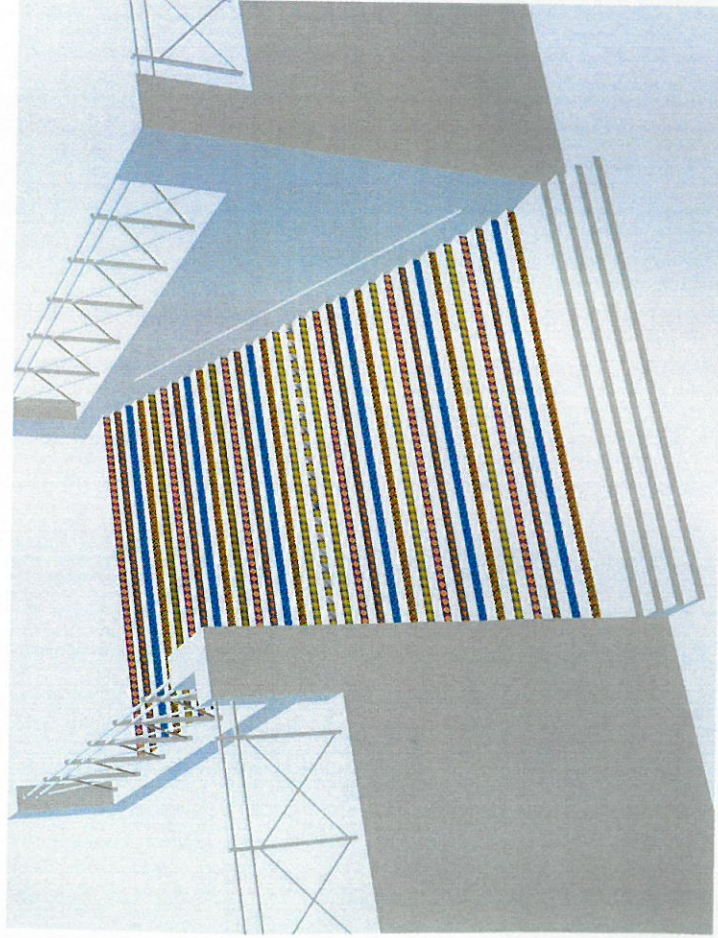
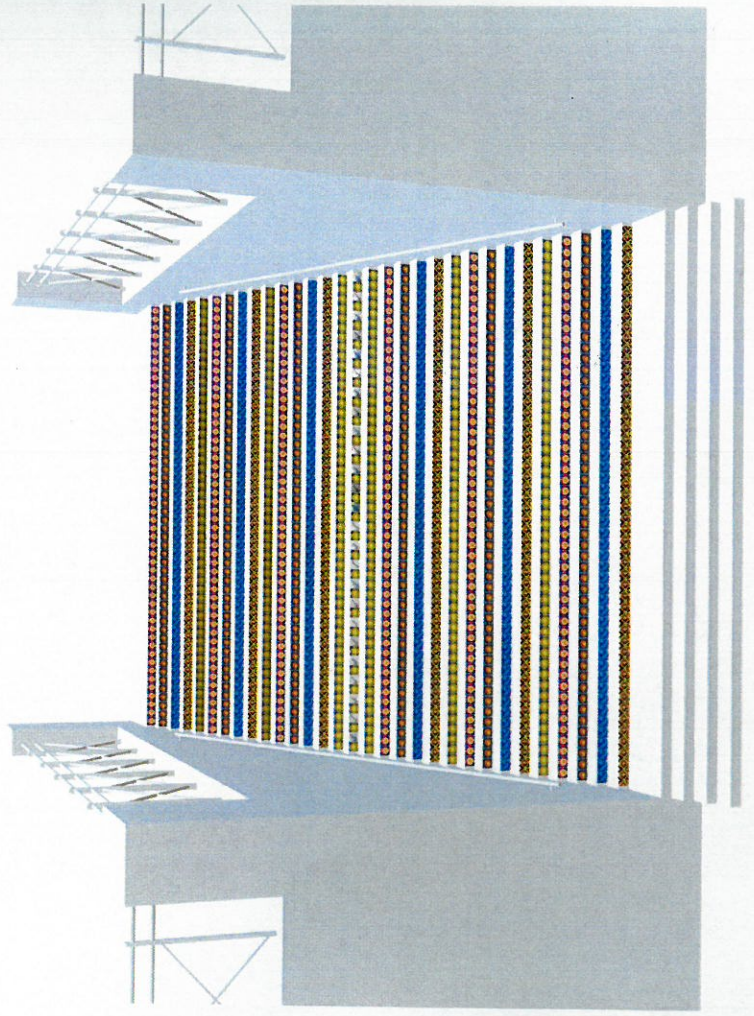

Il confronto

Prima



Dopo

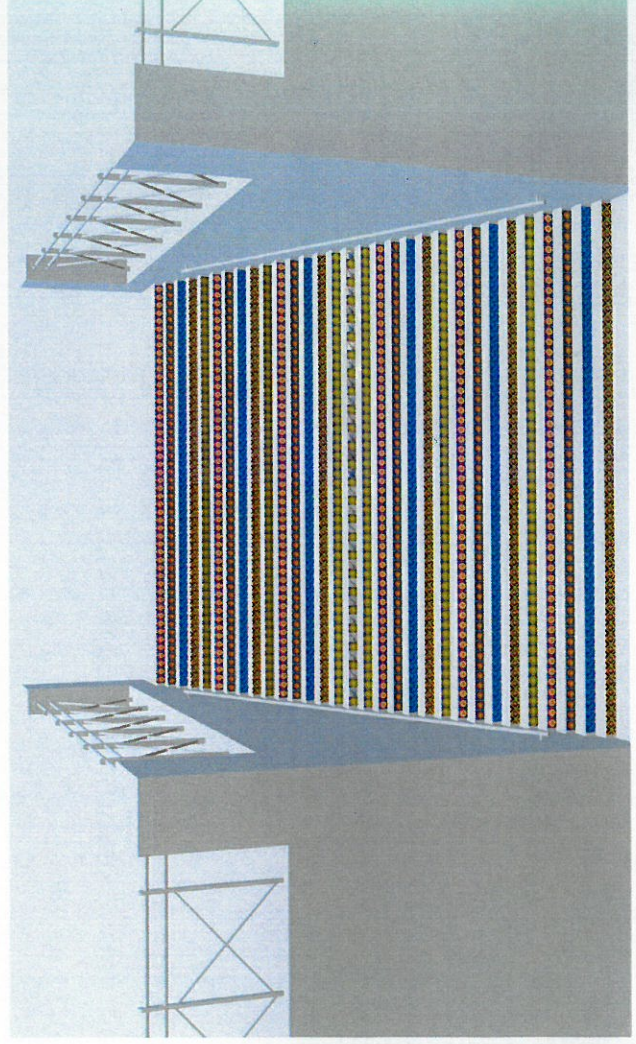

Benefici per la comunità

Valore culturale e artistico

Il progetto rappresenta un arricchimento significativo per il patrimonio culturale di Caltavuturo, creando un'opera che non solo abbellisce la scalinata della Chiesa del Convento, ma diventa anche un simbolo di memoria e di arte. Le piastrelle decorate a mano, ispirate alla tradizione ceramica siciliana, offrono una testimonianza visibile e duratura della ricca cultura dell'isola, contribuendo a valorizzare e preservare la bellezza dell'arte locale.

Sostenibilità e tradizione

Attraverso la realizzazione delle piastrelle in ceramica, il progetto promuove la sostenibilità e la salvaguardia dell'artigianato tradizionale siciliano, supportando l'economia locale e dando valore al lavoro dei maestri ceramisti. Questa iniziativa aiuta a mantenere vive le tradizioni artigianali, permettendo ai talenti locali di esprimersi e continuare a tramandare le tecniche antiche alle nuove generazioni.

Commemorazione

Il progetto offre anche un tributo duraturo alla memoria del professore Roberto Sottile, il cui lavoro nel campo della linguistica e dei dialetti ha arricchito la cultura siciliana e internazionale. Inserendo parole in siciliano sulle piastrelle, l'opera diventa un ponte tra la comunità e la figura del professore, mantenendo viva la sua eredità e creando un legame emotivo e culturale che durerà nel tempo.

Preventivo

Quantità	Descrizione	Prezzo per unità
1550	Piastrelle in ceramica decorate a mano	9,00 €

TOTALE 13.950,00 €

IVA INCLUSA



Comune di Caltavuturo
Città Metropolitana di Palermo



AREA TEMATICA: SPORT E TEMPO LIBERO

TITOLO:
COMPLETAMENTO CAMPO DI CALCETTO CON PROTEZIONI DI SICUREZZA E COPERTURA DELL'AREA GIOCO CON RETE IN NYLON
OGGETTO:
Completamento campo di calcetto con protezioni di sicurezza e copertura dell'area gioco con rete in nylon
DESCRIZIONE PROGETTO:
<ul style="list-style-type: none"> - Protezioni antitrauma per pali di impianti sportivi realizzati con Codex a onda; - Protezioni antitrauma muretti di impianti sportivi con materiale brevettato e certificate a norma UNI EN 913 per la capacità di assorbimento urti; - Rete in corda di polietilene stabilizzato contro i raggi ultravioletti impiegata per creare una copertura a tetto per impedire la fuori uscita del pallone dal campo da gioco.
COSTO PRESUNTO
€ 20.000,00
DOCUMENTAZIONE FOTOGRAFICA UBICAZIONE INTERVENTO



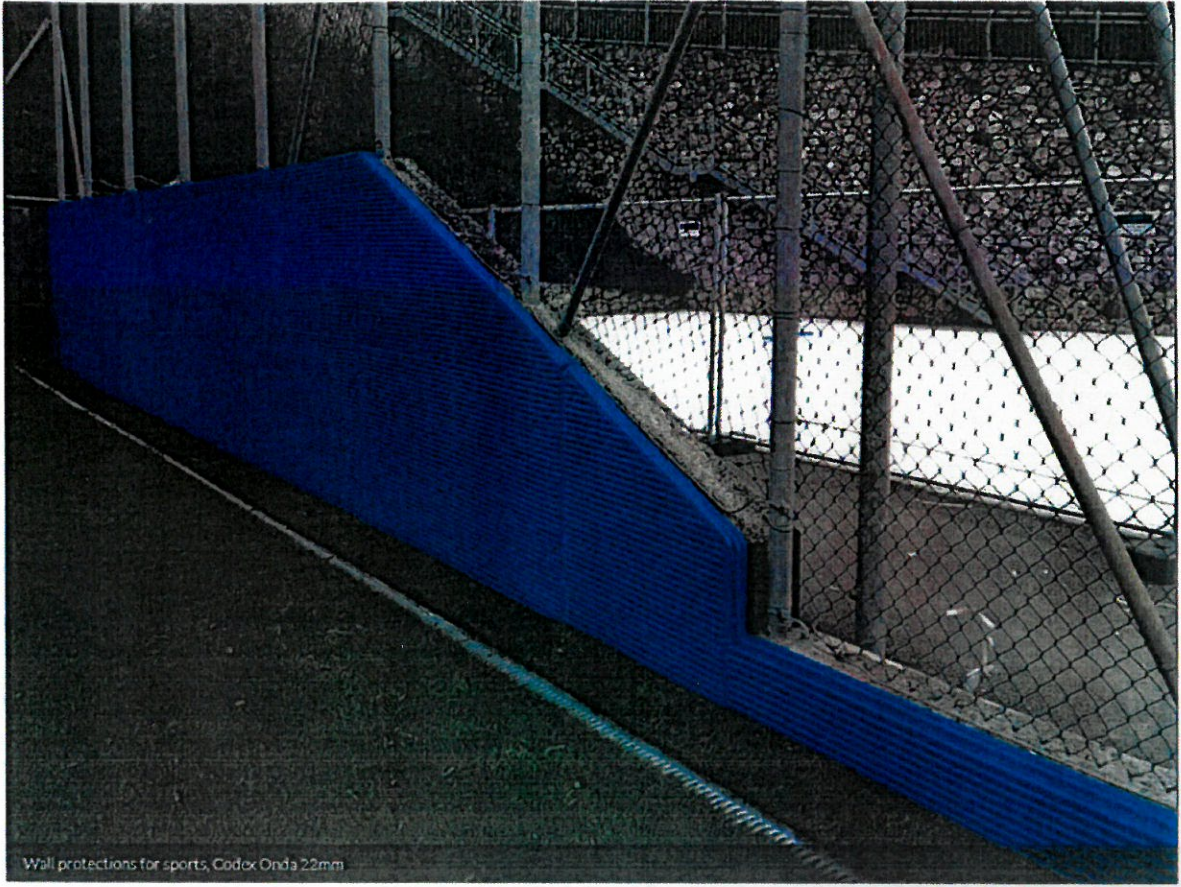







Comune di Caltavuturo
Città Metropolitana di Palermo



Organizzazione della
Nazione Unite per
l'Educazione, le Scienze e
la Cultura
Madonie
Giardino mondiale
UNESCO

AREA TEMATICA: SPETTACOLO E TEMPO LIBERO

CTV UNPLUGGED

Il CTV UNPLUGGED, interamente ambientato nel suggestivo sito di Terravecchia, trae ispirazione dagli iconici MTV Unplugged degli anni '90. In quegli anni, gruppi leggendari come Nirvana, Oasis, Kiss e artisti del calibro di Eric Clapton e Paul McCartney si esibirono, lasciando un segno indelebile nella storia della musica internazionale.

Di seguito i costi stimati:

- Gruppi musicali: 9.000,00 €
- Service audio/luci: 3.000,00 €
- Accessori per l'allestimento del palco: 2.000,00 €
- Servizio navetta (2 serate, Caltavuturo-Terravecchia, ingresso via Terravecchia): 500,00 €
- Allestimento gazebo per attività commerciali: 1.500,00 €
- Fotografo/videomaker: 2.000,00 €
- Pubblicità: 2.000,00 €

Tot. 20.000,00€

Di seguito il programma della 2 giorni di festival:

Date: 11 e 12 agosto

Obiettivo: Creare un'esperienza musicale immersiva nella natura, valorizzando il talento locale e offrendo una vetrina per l'artigianato e la gastronomia del territorio.

Programma:

Giorno 1: 11 agosto 2025

- **Ore 18:00:** Apertura del festival e degli stand di artigianato e gastronomia.
- **Ore 18:30 - 21:30:** Sessioni musicali unplugged aperte a tutti.
 - Diverse postazioni dislocate nel sito, pronte ad accogliere musicisti di ogni genere.

- Possibilità di esibirsi singolarmente o in gruppo.
- **Ore 22:00 - 00:30:** Esibizioni di artisti locali selezionati.
- **Ore 01:00:** "Mangiata sotto le stelle" presso il pagliaio in zona Mannari.
 - Degustazione di ricotta fresca, salsiccia locale e vino.
 - Musica di sottofondo e possibilità di osservare le stelle cadenti nella notte di San Lorenzo

Giorno 2: 12 agosto

- **Ore 18:00:** Apertura degli stand e inizio della seconda serata.
- **Ore 18:30 - 20:30:** Sessioni musicali unplugged aperte a tutti.
 - Nuova occasione per musicisti e cantanti di esprimersi.
 - Possibilità di jam session e collaborazioni spontanee.
- **Ore 22:00 - 00:30:** Ospite speciale e performance finali.
 - Esibizione di un artista o gruppo di rilievo nel panorama musicale acustico.
 - Chiusura con un concerto corale o una jam session finale.
- **Ore 01:00:** Replica della serata gastronomica, con possibilità di gustare altri prodotti tipici.

Attività collaterali:

- Mostra di strumenti musicali artigianali.
- Laboratori di musica per bambini e adulti.
- Laboratori di
- Passeggiate naturalistiche guidate nel sito di Terravecchia.

Aspetti organizzativi:

- Illuminazione suggestiva del sito per creare un'atmosfera magica.
- Allestimento di aree relax.
- Servizio di bus navetta da Caltavuturo al sito di Terravecchia.
- Presenza di servizi igienici e di primo soccorso.
- Organizzazione squadre di pulizia.